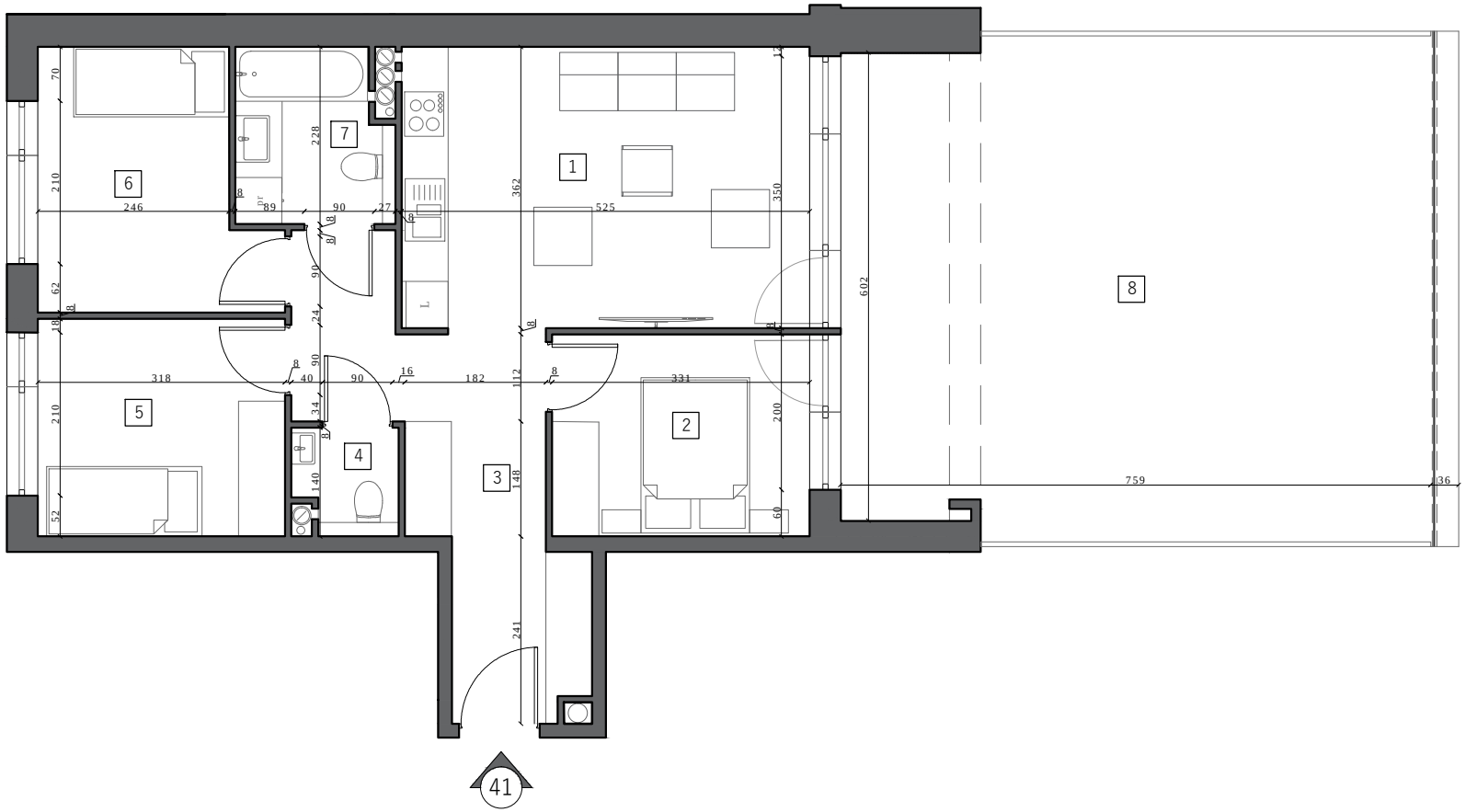

KAZAŃSKA
APARTAMENTY

Inwestor
Grodzki Development SP.J.

Biuro sprzedaży:
Łomża, ul. Zawadzka 50/3
tel. 733 88 44 33

Kazańska 19

klatka	**B**
apartament	**41**
piętro	**I**
powierzchnia	**63,21 m²**

1. salon + kuchnia	18,92 m²
2. sypialnia	8,49 m²
3. korytarz	11,98 m²
4. wc	1,70 m²
5. sypialnia	8,78 m²
6. sypialnia	9,08 m²
7. łazienka	4,26 m²
8. taras	48,12 m²

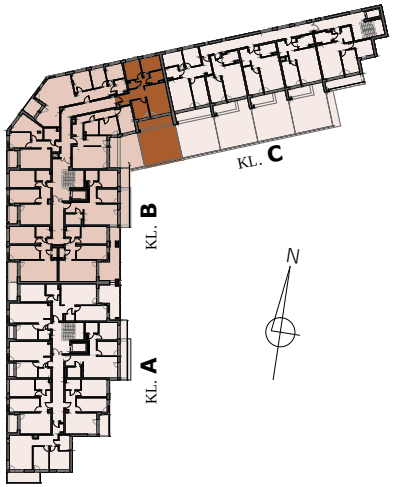

UWAGI
Powierzchnia podana wg PN-ISO 9836:1997 z uwzględnieniem tynków. Powierzchnie mogą ulec niewielkim zmianom wynikającym z realizacji obiektu.Wymiary podano bez uwzględnienia wykończenia ścian (w świetle konstrukcji). Instalacje i powierzchnie podano na podstawie projektu budowlanego, mogą wystąpić zmiany w projekcie wykonawczym. Wysokość pomieszczeń od szlichty do wykończonego sufitu ok. 274 cm. Urządzenia sanitarne i kuchenne nie stanowią wyposażenia lokali mieszkalnych. Rozmieszczenie urządzeń przedstawiono jako przykładowe i może ulec zmianie.