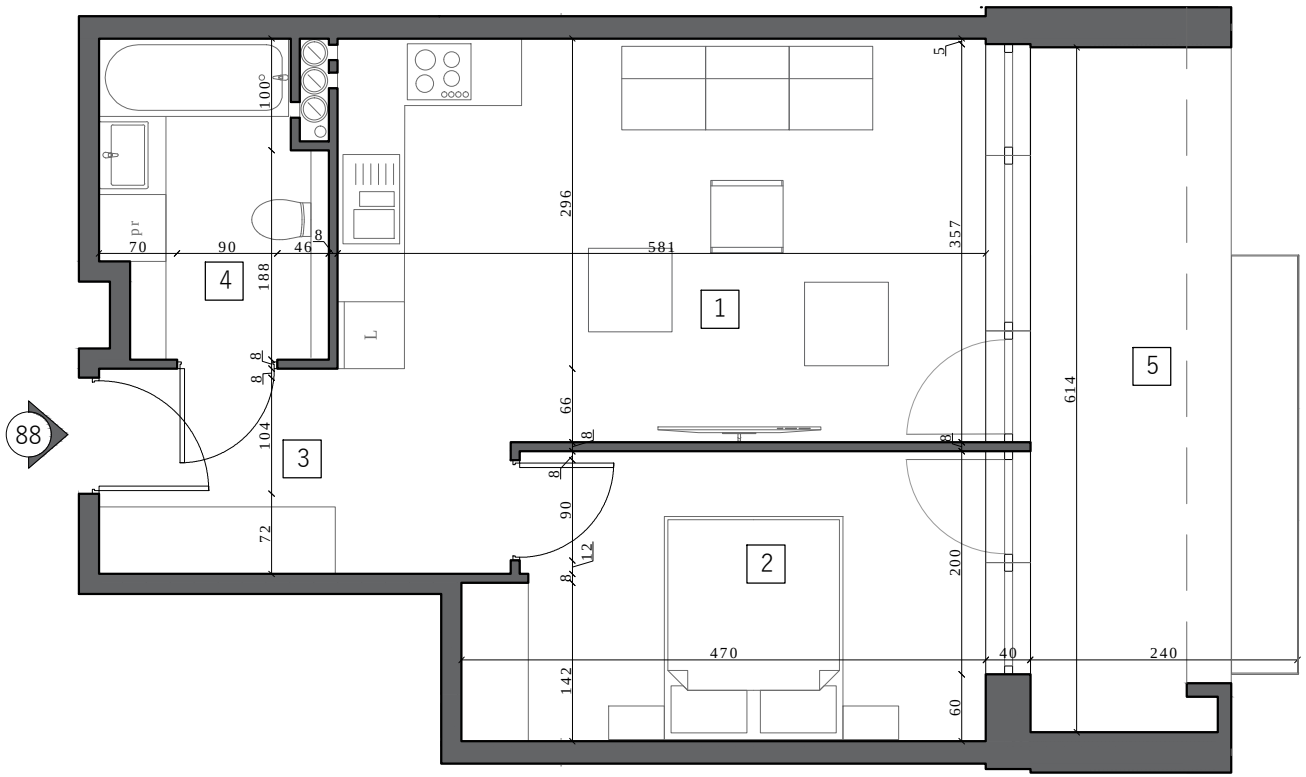

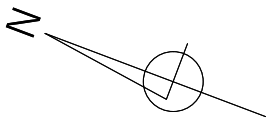

KAZAŃSKA 19
APARTAMENTY

Inwestor
Grodzki Development SP.J.

Biuro sprzedaży:
Łomża, ul. Zawadzka 50/3
tel. 733 88 44 33

Kazańska 19

klatka	**C**
apartament	**88**
piętro	**III**
powierzchnia	**43,19 m²**

1. salon + kuchnia	20,83 m²
2. sypialnia	11,45 m²
3. korytarz	5,67 m²
4. łazienka	5,24 m²
5. taras	12,29 m²

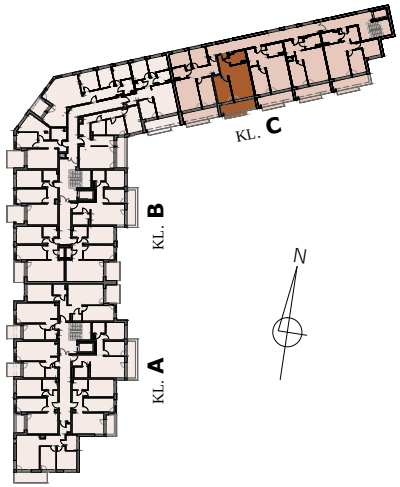

UWAGI
Powierzchnia podana wg PN-ISO 9836:1997 z uwzględnieniem tynków. Powierzchnie mogą ulec niewielkim zmianom wynikającym z realizacji obiektu.Wymiary podano bez uwzględnienia wykończenia ścian (w świetle konstrukcji). Instalacje i powierzchnie podano na podstawie projektu budowlanego, mogą wystąpić zmiany w projekcie wykonawczym. Wysokość pomieszczeń od szlichty do wykończonego sufitu ok. 274 cm. Urządzenia sanitarne i kuchenne nie stanowią wyposażenia lokali mieszkalnych. Rozmieszczenie urządzeń przedstawiono jako przykładowe i może ulec zmianie.